CODMON コドモン

保育施設向け 総合パンフレット

保育施設向けICTサービス
導入実績 No.1※

※ 2025年1月 東京商工リサーチ調べ

すべての先生に 子どもと向き合う 時間と心のゆとりを

10年後の保育環境を見据えて

わたしたちコドモンは
「子どもを取り巻く環境をテクノロジーの力でよりよいものに」を理念に掲げ、
保育・教育・育児分野において負担軽減や質の向上につながるよう、
ICTをはじめさまざまなサービスを展開しています。

子どもの育ちや学びの中で、大切な時期に多くの時間を過ごす保育施設。

保育者のみなさまが長くやりがいを持って働ける環境、
保育の質を継続的に高められる環境、
そして地域に必要とされ続けるための施設づくりに向けて、
わたしたちはみなさまとともに歩んでいきたいと考えています。

ICTサービス
働きやすい環境づくり
P.2-9

保育
オンライン研修
管理者や保育者の学び
P.10-11

園児 / 職員
募集支援
共感される施設づくり
P.12-13

保育用品の
オンラインストア
保育環境の整備
P.14-15

先生向け
優待プログラム
保育者を社会全体で応援
P.16-17

保育施設向けICTサービス

CODMON

すべての先生に
子どもと向き合う
時間と心のゆとりを

全国42万人以上の先生が 毎日使っています※1

日本で一番使われている※2
保育施設向けの業務支援ツール

2015年にサービスを開始して以来、
「もっとこうなれば便利なのに」「こうしてくれると助かる」など
たくさんの先生の声によってコドモンは育まれてきました。
先生たちが子どもたちと向き合う時間と心のゆとりをより持てるよう、
これからも日々改善を重ねていきます。

※1 2025年4月時点　※2「SaaS型業務支援システムの導入園調査 2024」 株式会社東京商工リサーチ（2025年1月）

コドモンでできること

転記・計算・確認漏れを軽減

事務業務を省力化

登降園時間の集計

コドモンなら

自動で集計&保護者通知

登降園の時間記録を保護者に
自動で通知&自動集計で
転記やミスを削減

延長保育時間の確認

コドモンなら

保育料・延長料を自動計算

園児ごとの保育料・延長料を自動計算、
請求書の発行・発送も不要に

口座振替用紙の回収

コドモンなら

振替用紙回収が不要に

保護者がアプリで口座登録
振替用紙の回収や不備対応から
解放されます

シフトの作成や調整

コドモンなら

シフトのらくらく作成&変更

配置数や公平性を考慮した
シフトの作成&変更が
かんたんに

用品販売の注文受付や集金

コドモンなら

**注文用紙が不要&
集金のキャッシュレス化**

注文受付と集計が自動化し、
請求も支払いもアプリで完結

登降園・勤怠管理

請求管理・用品販売
実費徴収

キャッシュレス決済
口座振替代行 / カード決済 / コンビニ決済

シフト管理

ご利用施設の声

園児の登降園管理で、これまで行っていた
手書きや手集計の手間が一切なくなりました。

自治体
**富士河口湖町 子育て支援課
町立勝山保育所**
山梨県南都留郡富士河口湖町

料金の徴収など、手作業だと約1時間かかっていた
煩雑な業務がたった5分で終わっています。

認可保育園
梅の実保育園
静岡県三島市

登降園データをExcelで出せるので
**報告書が作成しやすく、
職員の負担も軽減されました。**

自治体
**福島市こども未来部
幼稚園・保育課**
福島県福島市

事務仕事でコドモンを活用し、
**明日の保育を考えられる余白を
つくっています。**

認定こども園
**幼保連携型
認定こども園せいび**
東京都八王子市

どれもICTでは当たり前の
機能かもしれませんが、
それが**すごく使いやすいです。**

認可保育園
保育園 元気キッズ
埼玉県

請求画面で**一括処理ができるので簡単ですし、請求書もアプリで保護者に配信できる**のでとても楽になりました。

認定こども園
**学校法人ひかり学園
第一・第二ひかりこども園**
岡山県岡山市

職員の負担になっていた
**保護者との「月謝袋」の
やりとりがなくなりました。**

認証・認定保育園
リブリエンゼル府中
東京都府中市

Excelで作成していた
**シフトのエラー修正にかかる手間が
なくなりました。**

企業主導型保育園
sansui保育園
兵庫県西宮市

コドモンでできること

保護者と保育者の
コミュニケーションを円滑に

保護者への連絡漏れ

コドモンなら

保護者にお知らせが確実に届く

お知らせを誰がいつ確認したかが
一目でわかります

毎朝の電話対応

コドモンなら

電話がならない静かな朝に

欠席連絡はアプリで受け付け、
未登園時は自動でお知らせ

限られた時間での連絡帳記入

コドモンなら

転記不要＆お迎え後の配信も可能

午睡や喫食などの記録は自動転記、
お迎え後にゆっくり
入力する園も

写真の撮影、販売、集金、配布

コドモンなら

写真を撮ってアップロードのみ

販売・印刷・集金・配送は
すべてコドモンで対応し
手間なし

バスに乗る・乗らないの確認

コドモンなら

利用有無の管理がかんたんに

出席だけどバスに乗らない園児の
管理に迷いがなくなります

保護者連絡

お知らせ配信・緊急連絡

写真共有・販売

バス運行管理

ご利用施設の声

日々の連絡や参観の感想など、
保護者とのコミュニケーション活性化につながっています。

自治体
橿原市役所 こども未来課
奈良県橿原市

朝の電話応対や紙の印刷が“ゼロ”になりました。

認可保育園
梅の実保育園
静岡県三島市

写真の掲示、販売、集金、印刷、発送…
手間のかかる面倒な作業がなくなりました。

認可保育園
駒沢ほしにねがいを保育園
東京都世田谷区

保護者の方との**コミュニケーションがより深くなった**という印象があります。

小規模保育所
てのひら保育園
東京都足立区

連絡帳は保護者さんにも好評です。
製本できるのも嬉しいですよね。

認可保育園
家庭保育園くっく
岐阜県中津川市

連絡帳に写真や職員からのコメントが載っている点を、
保護者に喜んでもらえています。

認証・認定保育園
八丁はなみずき保育園
東京都武蔵野市

写真や連絡帳製本の販売が
子どもの笑顔につながります

コドモンでは、写真販売や連絡帳製本での売上を、保育環境をよりよいものにしていくために還元いただける循環型の取り組みを行っています。子どもたちの絵本や施設の備品購入などに利用でき、ご利用施設からもご好評いただいています。

※売上は現金、または交換目的のポイント受け取りの他に「利益を受け取らない」という設定も可能です。

写真の売上で子どもたちの絵本などを購入しており、こうして**子どもに還元できることを保護者の方はすごく喜んでくださっています。**

認可保育園 **あんず保育所** / 愛知県一宮市

コドモンでできること

施設内のあらゆる

帳票・記録をスマートに

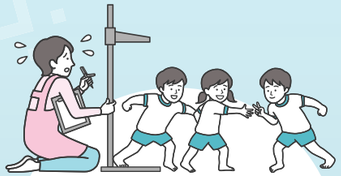

健康記録や転記

コドモンなら

連絡帳同期で転記不要に

食事・午睡・排便・身体測定
などの記録が連絡帳にも
自動記録されます

月案や週案の作成

コドモンなら

質の高い計画を短時間で作成

5,000以上の有識者監修の文例や
自園で作成した文例を参考に
質高く作成可能

保育ドキュメンテーションの作成

コドモンなら

書式に沿っての入力だけで実現

有識者監修の書式への入力で、
日誌・掲示物・連絡帳・週日案を
同時作成

監査のための書類印刷や保管

コドモンなら

ペーパーレス監査の実現

画面を見せるだけの監査で
書類準備や保管の手間が
最小限に

栄養管理やアレルギー対応

コドモンなら

保育・給食情報を相互共有

保育士と栄養士の連携がスムーズに、
トラブルを未然に防ぎます

帳票管理（指導案・日誌等）

発育記録・健康記録
身体測定

給食・献立管理

保育ドキュメンテーション

ご利用施設の声

月案、週案の文例を共有することで
時間短縮と学びにつながっています。

認定こども園
学校法人ひかり学園
第一・第二ひかりこども園
岡山県岡山市

指導案をみんなで同時に見られるので、**その場で**
すぐにアドバイスや修正できるようになりました。

認可保育園
清泉愛育園グループ
三重県津市

過去データが見やすくなった分、
計画を見返すことが増え
内容がよくなっています。

認証・認定保育園
リブリエンゼル府中
東京都府中市

クラスの様子を写真付きで保護者に
配信することで、**園での様子が**
自然に伝わります。

認可保育園
アストロ保育園
グループ
千葉県千葉市

午睡チェックの一括入力や
登園している園児だけを抽出でき、
入力の負担が軽減しました。

企業主導型保育園
練馬あけみ保育園
東京都練馬区

給食管理で職員同士の連携が深まり
日々の保育に情報を活かしやすく
なりました。

認可保育園
ちいはぐ・十条
東京都北区

個人情報保護のため子どもの情報を
紙で管理していましたが、**アプリのほうが**
安全でサクサク見れるので便利です。

企業主導型保育園
横浜南プリスクール
神奈川県横浜市

富山県の**指導監査では、**
コドモン画面をお見せすれば
それでOKになりました。

自治体
小矢部市民生部
こども家庭課
富山県小矢部市

保育オンライン研修

CODMON（コドモン）カレッジ

すべての保育者に
時間や場所にとらわれない
学びの機会を

保育関連研修動画公開数 No.1※

※ 2025年4月期_指定領域における市場調査 / 調査機関:日本マーケティングリサーチ機構

VOICE

“業務に支障なく、残業なしで今必要な学びが得られています”

企業主導型保育園 / 花きりんKids（茨城県守谷市）

視聴無料　全国14,000以上の保育/学童施設が採用※

専門家や有識者による保育現場で役立つ実践的な研修が
いつでも・どこでも・何度でも無料

時節に合わせたライブ研修と好きな時間に視聴できる研修動画を通して、
時間や場所にしばられない職員の学びの機会を支援しています。
500本以上の研修を何度でも受講できるから、
学び→実践→さらなる学びにつながる「学びと実践のサイクル」を
実現できます。さらに、5分のスキマ時間から実践できて、
職員自ら学ぶ環境づくりを支援するオプションもご用意しています。

POINT 01
専門家や有識者による
学びの深い研修

POINT 02
豊富なテーマから
必要な研修が選びやすい

POINT 03
継続した学びと実践の
サイクルを実現

POINT 04
スキマ時間にいつでも
どこからでも視聴

※ 2025年5月時点

ご利用施設の声

園内研修として職員全員で同じ時間に集中して研修動画を見て語り合うことで、**理解が深まったり新たな気づきを得ることができています。**いつものコドモンの画面のなかですぐ見れるところが使いやすいです。

認可保育園
保育園コスモス
神奈川県厚木市

各分野のさまざまな研修があり、**職員が自分の学びたい内容を選べるのがいいな**と感じています。自己研修はお金がかかるので受けられないという課題もあるなか、**無料で受け放題、いつでも見られる**のもいいところです。

企業主導型保育園
花きりんKids
茨城県守谷市

新人から園長・理事長クラスまで、どの立場でも学びの機会があるのがいいですね。実際に園で困りごとや課題が出た時が学びのチャンス！そういったときに該当する分野を積極的に受講し、実践に活かすようにしています。

認定こども園
こでまりこども園
大阪府大阪市

コドモンカレッジには「見逃し配信」があるので、ぜひ職員に見てほしいと感じた研修は、全職員に視聴を促しています。**見逃し配信であれば自分のペースでじっくり見られる**ので、しっかり学ぶことができます。

小規模保育所
てのひら保育園
東京都足立区

とても著名な講師陣が並んでいて、これだけの研修が無料というのは驚きました。コドモンカレッジの存在を若手の職員に伝えると、翌日の園内研修に組み込むなど主体的に取り組んでくれました。

認可保育園
クオリスキッズ駒込保育園
東京都文京区

園にいながら学べて、**研修の量・質の確保に役立っています。**業務に直結する内容から、これからの園づくりや保育の質向上についての内容まで、多彩な研修があるので、あらゆる立場の職員が活用できると思います。

認定こども園
極楽坊あすかこども園
奈良県奈良市

保育・教育業界を応援したい企業とともに、学ぶ機会を無償で提供しています

コドモンの「保育者の学びを社会全体で応援する」という理念に共感した企業からの協賛のもと、保育者のみなさまは無料で受講いただけます

園児/職員募集支援

hoicil by CoDMON

園の魅力・働く魅力を
地域に効果的に発信
園児や職員の募集をスムーズに

VOICE

“保育理念をご覧になった保護者の方からお問い合わせが増えました”

企業主導型保育園 / なぎさ保育園nana（鹿児島県姶良市）

利用無料　全国5,000以上の保育施設が採用※

少子化による「定員割れ」「採用難」に備え
地域の保護者や求職者に施設の魅力を発信

園の考えや想いに共感する保護者・職員とのご縁がつながるよう、
施設の魅力的な発信と地域に愛される園づくりを支援しています。
専用ページで園見学や一時保育の受付が気軽にできる他、
地域の保護者や求職者への情報発信にも活用いただいています。
自園のホームページをお持ちの施設でも活用が広がり
全国5,000以上※の施設が活用。
また、在園児保護者からの応援メッセージを掲載でき、
保育者からも好評です。

POINT 01
ホームページにも使える専用ページを自分たちでサクサク作成

POINT 02
園見学や一時保育をオンラインで受付

POINT 03
イベント案内や毎日の様子など最新情報をお知らせできる

POINT 04
求人情報の作成と受付も無料でかんたん

※ 2024年10月時点

ご利用施設の声

地域への情報発信のひとつとして活用しています。園の取り組みを、園にお通いの保護者以外の地域の方にお伝えできる機会はなかなかないので、**園のことを知ってもらうきっかけ**になっています。

認可保育園
クレア・サン保育園
兵庫県宝塚市

ページ作成はサクサク簡単・楽にできました。誰にでもできるわかりやすさで、作成ページの各項目に例文があったのも助かりました。結果的に、**園の理念に共感してくれる職員の採用が実現**しました。

認定こども園
琴似教会幼稚園
北海道札幌市

保育理念や園の思いをご覧になったうえで当園を選んでくださる保護者の方からお問い合わせが増えました。**保護者の方に「ここにお任せしたい」と思っていただける……ということに手応えを感じます。**

企業主導型保育園
なぎさ保育園nana
鹿児島県姶良市

保護者からの施設の写真掲載のご要望を受け、利用開始しました。**追加予算がかからなかったことで、スピード感を持って取り組むことができました。**園からは保護者から問い合わせがあったと聞いています。

自治体
みよし市こども未来部保育課
愛知県みよし市

利用開始からすぐに月に1件ほどのペースで問い合わせがあり、みなさん入所につながりました。ホイシルのページは**情報が見やすく、問い合わせがしやすいつくりなんだろうな**と思っています。

学童施設
こどもクラブ AAAアカデミア
群馬県邑楽郡大泉町

保護者からの応援メッセージは、素直で率直な言葉になっていて、保活者/求職者の参考になりそうです。「保育園での様子がわかりやすい」などの声が、少しでも園選びの安心へとつながるといいなと思います。

小規模保育所
すまいるおおふな保育園
神奈川県横浜市

保育用品のオンラインストア

CODMON STORE

施設目線で
安心・安全な商品を
いつでも気軽に購入

VOICE

“他にはない商品があるので、便利に活用しています”

認可保育園 / かたまち保育園（長崎県大村市）

利用料無料　取扱商品1,500アイテム以上！※

安心してお求めいただける

保育に特化した用品を厳選してお届け

コドモンストアでは、保育ICTサービスをより便利に活用するための関連用品や、
保育用品、感染症対策グッズ、運動会などイベントで使える用品など
毎日の施設運営で役立つさまざまな品物が購入できます。
保育用品の専門家の目利きと現場の先生の声から、
施設目線で「安心安全な用品」を取りそろえています。
また、先生たちの「こんなグッズがあったらいいのに」のお声をもとに
オリジナル商品の開発にも取り組んでいます。

POINT 01
専門バイヤー厳選の
保育用品やオリジナル商品

POINT 02
機材やタブレットなど
ICT関連用品が豊富

POINT 03
見積・請求書発行も迅速に
購入時の業務負荷を軽減

POINT 04
お買い物で貯まるポイントで
お好きな商品と交換

※ 2025年4月時点

施設運営で役立つ幅広いラインナップ

ICT関連用品
iPad、機材保管庫

乳幼児用品
コット、布団、おさんぽ車

衛生用品
殺菌庫、消毒液

保育用品
絵本、玩具

施設用品
家具、食器 等

防災・備蓄用品
非常食、防災用品

ご利用施設の声

おひるねマットなど**コドモンストアにしかない商品を購入する際にコドモンストアを活用**しています。また、防災関連のお役立ちコラムは日頃なかなか目にする機会が無いので、助かっています。

認可保育園
かたまち保育園
長崎県大村市

保育施設向けの防災用品や他にはない保育用品など、施設運営に役立つ情報のヒントが定期的に送られてくるので参考にして買い物をしています。また、**いつの間にかポイントがたまっていて保育に還元**できています。

認可保育園
あおぎり保育園
大阪府枚方市

提案されるまでは不便さにも気づきにくいような商品を定期的にメールで提案してくれるので、助かっています。コドモンストアでは**実際に試してから購入できる**点がいいですね。

認可保育園
愛泉保育園
千葉県市川市

先生向け優待プログラム

せんせいプライム

子どもたちの育ちや学びを
支える先生たちを
社会全体で応援

VOICE

“応援してもらえることは、頑張る活力になるのでありがたいです”

認可保育園　50代職員

利用料無料　全国で使える優待が拡大中！

賛同の輪が広がり、多種多様なサービスで
先生限定の特典を受けられます

せんせいプライムは、こども施設職員の方であれば資格の有無を問わず、
どなたでもご利用いただける優待プログラムです。
街のレストランやカフェ、マッサージ店・美容室、テーマパークなど、
プログラムに賛同いただいたあらゆる施設やサービスで、
先生たちがさまざまな優待特典を受けられる社会を目指しています。

POINT 01
資格の有無を問わず
こども施設の職員が利用可能

POINT 02
いくつでも・何度でも
優待特典が使える

POINT 03
3ステップで
かんたん登録&優待利用

POINT 04
せんせいプライム限定の
特別優待も拡充

これからも随時追加予定！　優待プログラム内容（一部抜粋）

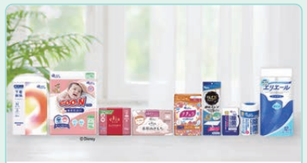

elleair エリエール オンラインショップ

生活に欠かせない日用品通販サイト
公式通販サイトで何度も使えるクーポン

0123 アート引越センター

引越し家具の梱包と運搬のお手伝い
引越し基本料金25%OFF

ポプラ社

絵本やグッズを購入できるECサイト
公式通販サイトの1,000円分クーポン

ご利用施設の声

福利厚生として使えるコンテンツが増えてくれば、**既存の古い福利厚生のままの保育の世界に衝撃を与える**ことができると思います！

小規模保育所　理事長・代表 / 40代

単純に優待を受けられることが嬉しいが、それよりも**地域の中で保育士のために何かしたいと思ってくださる気持ちが嬉しい**で

企業主導型保育園　理事長・代表 / 40代

限られた収入の中で職員のみなさんが、低予算で**内容の充実したリフレッシュができるサポート**があるならみんな喜びます。

認可保育園　施設責任者（施設長・園長）/ 50代

ロゴマークに込めた想い

せんせいプライムのロゴマークは、先生と子どもが喜ぶ姿をモチーフにしています。
「先生たち」と「子どもたち」が笑顔になる、そんな社会をみんなで創っていけたら幸いです。

先生　子ども

安心・快適に ご利用いただくために

―システム開発とサポートについて―

誰にとっても「かんたん」であることを、第一にしています

機能は盛りだくさんだけれど、操作が複雑で現場では誰も使えないということがないよう、
保育者のみなさまがストレスなく **“かんたんに使える”工夫** をしています。
機材に関しても特殊なものを使わずに「市販の機材」や「使い慣れたパソコン」でご利用できます。

ご利用施設の声

もともとパソコン操作はあまり得意ではありません。
でも、**古希を過ぎた私でさえすぐに使うのが楽しくなりました。**

認可保育園
清泉愛育園グループ
三重県津市

職員にとって**充実した機能と頻繁なアップデートが魅力。**
より使いやすくなっていく期待感もあり、これからも楽しみです。

認可保育園
アストロ保育園グループ
千葉県千葉市

最初はわからないこともあったので、**カスタマーサポートをたくさん利用させてもらい、丁寧に教えていただきました。**

認可保育園
ぷれすと尻手ほいくえん
神奈川県横浜市

年間機能改善数 260回以上※

現場の声をもとに進化し続ける
システム開発チーム

使い勝手に対するみなさまからの声やご要望をもとに、
これからも機能の改善やサービス拡充をし続けます。

- **施設や保護者からいただいた声を機能改善に反映**
- **現場の先生へのヒアリングをもとに仕様・設計を検討**
- **課題を解決できるか、現場の先生と操作テストを実施**

いつでも最新版のコドモンを利用できます

コドモンは新しいバージョンに自動更新するので、いつでも最新のサービスを安全にご利用いただけます。

※ 2023年度実績

サービス継続利用率 99.8%※1

安心・スムーズに導入いただくための
サポートチーム

不安なく導入を進めていけるよう、施設の状況や運用に
合わせて、さまざまなサポートをご用意しております。

- **21,000施設以上の実績※2 をもとにスムーズに支援**
- **保育資格を持つスタッフが多数在籍し、現場目線で対応**
- **専用のコールセンター で丁寧にサポート**

すべてのサポートを無料で利用できます

はじめてガイドブック

コールセンター

よくある質問集

保護者への案内資料

動画マニュアル

活用支援セミナー

※1 2024年度実績　※2 2025年5月時点

大切な情報を安全に取り扱うために

―セキュリティ対策について―

さまざまな情報管理上のリスクから、施設を守ります

秘密情報や個人情報をはじめとする事業に関わる情報全般について、
漏えいや紛失などの事故を起さないよう、ルールに則って適切に管理します。

POINT 01
暗号化による
安心のデータ通信

POINT 02
役職ごとの
アクセス権設定

POINT 03
国内のデータセンターで
安全に管理

POINT 04
毎日
バックアップを実施

POINT 05
セキュリティに関する
国際規格を取得※

POINT 06
サイバー保険
（情報漏えい限定保証）

powered by aws

※ 株式会社コドモンでは、重要情報（個人情報）の取り扱いの重要性を鑑み、国際規格である JIS Q 27001:2023（ISO/IEC 27001:2022）及び、JIS Q 27017:2016（ISO/IEC 27017:2015）に基づく認証基準をクリアした企業として ISMS 認証を取得しております。
（認証番号「MSA-IS-298」及び「MSA-IS-298-CL」）

ご利用施設の声

情報セキュリティの部門が気にしていた**個人情報の取り扱いやセキュリティ体制も、コドモンなら多くの自治体で実績があることから信頼できる**と感じました。

自治体　**南砺市教育委員会 教育部こども課** / 富山県南砺市

ご利用料金について

初期費用 0円～ ＋ 月額料金 5,500円～/月（税込）

定員数によって料金が異なりますので、詳しくはお問い合わせください。

ご利用までの流れ

コドモンでは、多くの導入事例をもとに施設に合った活用プランをご案内しています。
お申し込み～本運用開始まで平均約2か月、最短で2日から開始できます。

STEP 1　お問い合わせ
まずは下記よりお問い合わせください。担当者よりご連絡いたします。

STEP 2　ご利用プランの決定
専任スタッフがご利用プランの決定をサポートします
個別にご相談の上、コドモンの多くの機能の中から必要な機能の選択をサポートします。
お電話とパソコンを使ったご案内も毎日実施しておりますのでお気軽にご相談ください。

STEP 3　お申し込み
活用支援チームがスムーズな導入をサポートします
オンラインでお申し込みができ、メールでIDとパスワードが届くので、すぐに利用を開始できます。
活用支援チームよりマニュアルの送付と今後の進め方についてご案内し、いよいよ運用準備の開始です。

STEP 4　コドモンの運用開始
サポートチームが日常のお困りごとを支援します
動画マニュアルや初期設定をサポートするセミナー、本運用開始に向けたサポートや活用を深める勉強会など、あらゆるサポートを無料で何度でも活用できます。
お困りの際は、お電話でのサポートもお気軽にご活用ください。

お問い合わせ先

各種補助金対応実績もございます。お気軽にご相談ください。

WEBでのお問い合わせ

「コドモン」と検索し、公式サイトのお問い合わせフォームからご連絡いただくか、右の二次元バーコードよりお問い合わせください。

コドモン

お電話でのお問い合わせ

コドモン新規導入窓口
050-2018-3197
受付時間 9:00~18:00（土日祝日除く）

CY25M05-01N

開発及び販売元

株式会社コドモン

〒141-0031 東京都品川区西五反田8丁目4-13
五反田JPビルディング10階

▼お問い合わせ

【新規導入に関するお問合せ】

Tel：050-2018-3197

受付時間 9:00~18:00（土日祝日除く）

- 記載のサービス内容およびホームページのURLなどは、予告なく変更することがあります。
- 記載の画像および画面イメージなどは、実際のサービスと異なる場合があります。
- 本パンフレットの記載内容は2025年4月1日時点のものです。

©2015-2025 CoDMON, Inc.

代理店記入欄